Steckbrief des Pegels Korswandt

Pegelkennzahl	04675.0
Gewässer	Wolgastsee
Pegelart	Standgewässer
Zuständigkeit	StALU VP (UEM)
Messung W / Q / T	W / T
Vorgängerpegel	
Beobachtungs-/ Reihenbeginn	1963 1964
Fehljahre	
EZG-Fläche ges. [km²] Flächenanteil MV	5.4
Pegelnull / System	-1,202 / SNN76
Rechtswert (ETRS89)	33445303
Hochwert (ETRS89)	5974988
Gebietskennzahl	9697914100
Gewässerkennzahl	9697914000
Pegelhauptwerte [cm]	
NW	
MNW	
MW	
MHW	
HW	
NNW (manuell) / HHW	5 (01.10.1964) 204 (14.04.1970)
Reihenbezug	2011 - 2020

Jahreswasserstände in Prozent des langjährigen Mittelwertes

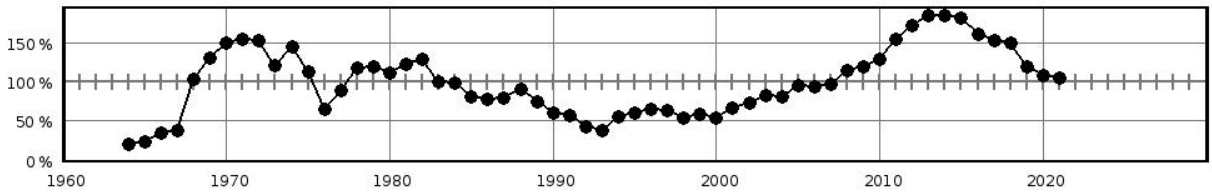

Hochwasserkenngrößen [cm]	
HQ(5)	
HQ(10)	
HQ(20)	
HQ(25)	
HQ(50)	
HQ(100)	

Mittlere monatliche Wasserstände in % des mittl. Jahreswasserstandes

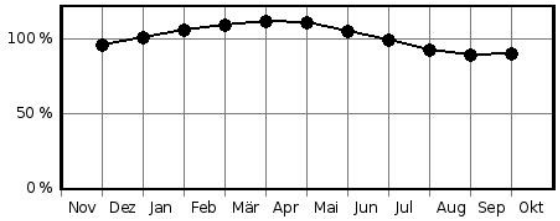

Pegelausstattung:	DFÜ	ja	LP	ja	SP	nein	DS	ja	DS/DFÜ	nein	Ultraschall	nein

Pegelaufgaben	
Erfassung größerer/repräsentativer Einzugsgebiete	nein
Erfassung markanter Abflussregulierungen	nein
Erfassung besonderer hydrologischer/hydrographischer Konstellationen	nein
Eignung als Referenzmessstelle im Sinne der WRRL	nein
Bedeutung im Zusammenhang mit der Überwachung der Gewässergüte	nein
Bedeutung für die Wassermengenbewirtschaftung	nein
Operative Aufgaben (Schutzzwecke/Gefahrenabwehr)	nein
Bedeutsamer Längsschnittpegel	nein

Anmerkungen: